

ELEWACJA FRONTOWA – południowo-wschodnia

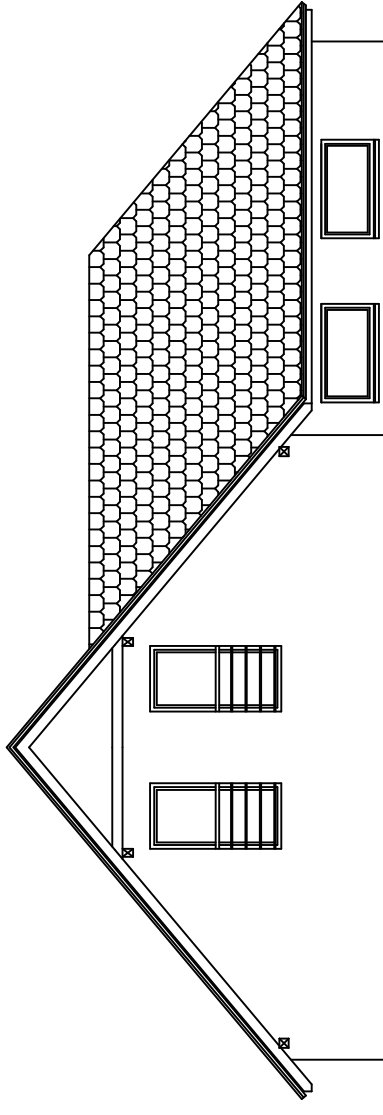

ELEWACJA BOCZNA – południowo-zachodnia

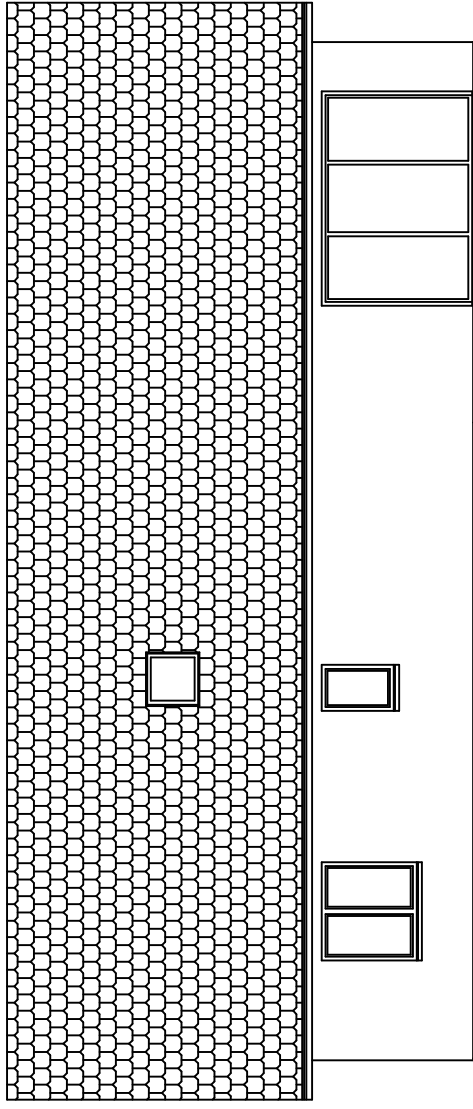

ELEWACJA TYLNA – północno-zachodnia

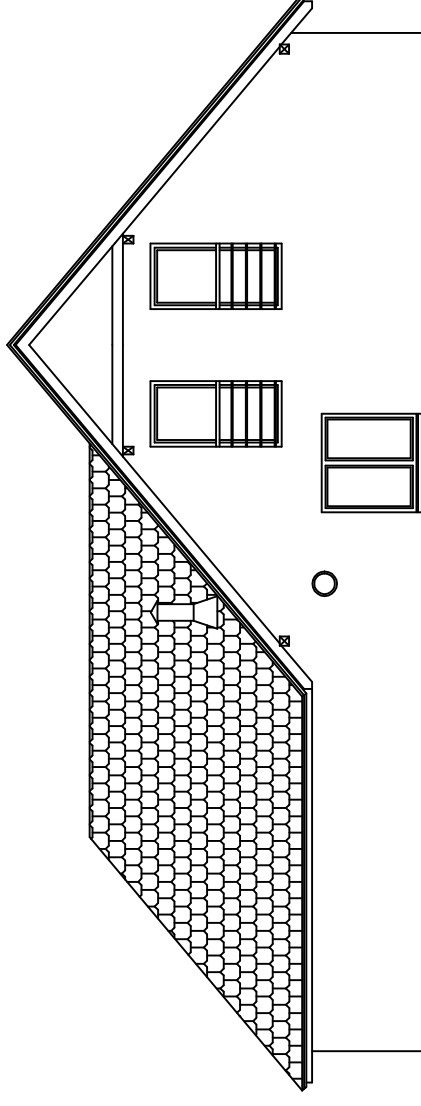

ELEWACJA BOCZNA – północno-wschodnia

Kolorystyka elewacji:

- * ściany – odcienie bieli, szarości
- * stolarka okienna i drzwiowa – grafitowa
- * dachówka ceramiczna – grafitowa

Rys. nr 11

INWESTOR	Elzbieta i Jerzy Trzeciak
ADRES	ul.Kiepury 1, 63-300 Pleszew
Budowa budynku mieszkalnego jednorodzinnego z wbudowanym garażem dwustanowiskowym dz.nr90/20, obręb Pacanowice, gm. Pleszew	
UMOWA	Z101
FAZA	P.B.
DATA	11.2020
SKALA	1:100
BRANŻA:	Arch-konstr
ELEWACJE projekt	
PROJEKTANT	inż. Kazimierz Hoak
NR UPR. PROJ.	UAN-8386/4/85,UAN-8386/7/90
ASYSTENT	mgr Małgorzata Bonaszak
 Pracownia Budowlana Przemysław Bonaszak tel. 70-62/74 28 940 63-300 Pleszew ul. Elektryczna 22	

BILANS POWIERZCHNI

rzut parteru

NR POM.	NAZWA POMIESZCZENIA	RODZAJ POSADZKI	POW. PODLOGI	POW. UZYTEK.
1.01	przedsiönek	plyt. cer.	8.67	8.67
1.02	komunikacja	panele	14.58	14.58
1.03	w-c	plyt. cer.	3.64	3.64
1.04	pokój z an.kuch. plyt.cer./panele	plyt. cer./panele	36.68	36.68
1.05	pom. gospodarcze	plyt. cer.	8.03	8.03
1.06	łazienka	plyt. cer.	9.25	9.25
1.07	sypialnia	panele	20.02	20.02
1.08	gabinet	panele	14.07	14.07
1.09	garaż	plyt. cer.	40.63	40.63
OGÓLNEJ SUMA POWIERZCHNI			155.57	155.57

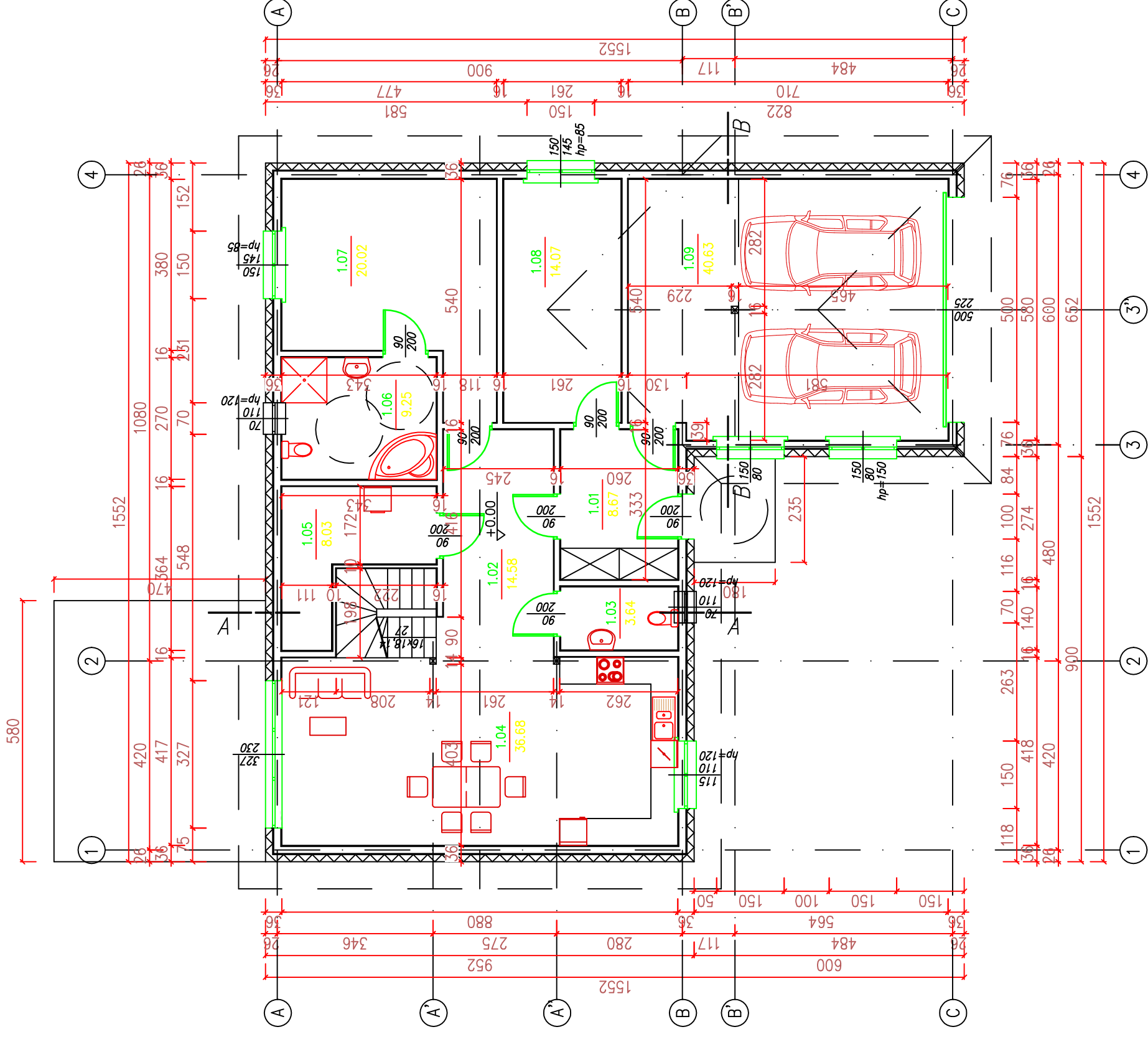

Rys. nr 3

INWESTOR	Elzbieta i Jerzy Trzeciak
ADRES	ul.Kiepury 1, 63-300 Pleszew
Budowa budynku mieszkalnego jednorodzinnego z wbudowanym garażem dwustanowiskowym dz.nr90/20, obręb Pacanowice, gm. Pleszew	
UMOWA	Z101
FAZA	P.B.
DATA	11.2020
SKALA	1:100
BRANŻA:	Arch-konstr
PROJEKTANT	inż. Kazimierz Hoak
NR UPR. PROJ.	UAN-8386/4/85,UAN-8386/7/90
ASYSTENT	mgr Malgorzata Banaszak

RZUT PARTERU



pracownia budowlana
Przemysław Banaszak

tel. 0-62/74 28 960
68-500 Pleszew
ul. świdwieńska 22

BILANS POWIERZCHNI

rzut poddasza

NR POM.	NAZWA POMIESZCZENIA	RODZAJ POSADZKI	POW. PODLOGI	POW. UZYTEK.
2.01	komunikacja	panele/drewno	9.99	9.99
2.02	sypialnia	panele	26.87	18.24
2.03	garderoba	panele	4.47	2.62
2.04	łazienka	plyt. cer.	5.26	3.08
2.05	sypialnia	panele	26.11	19.96
2.06	strych	panele	21.37	9.11
OGÓLEM SUMA POWIERZCHNI			94.07	63.00

○ - wentryzak systemowy Dn100

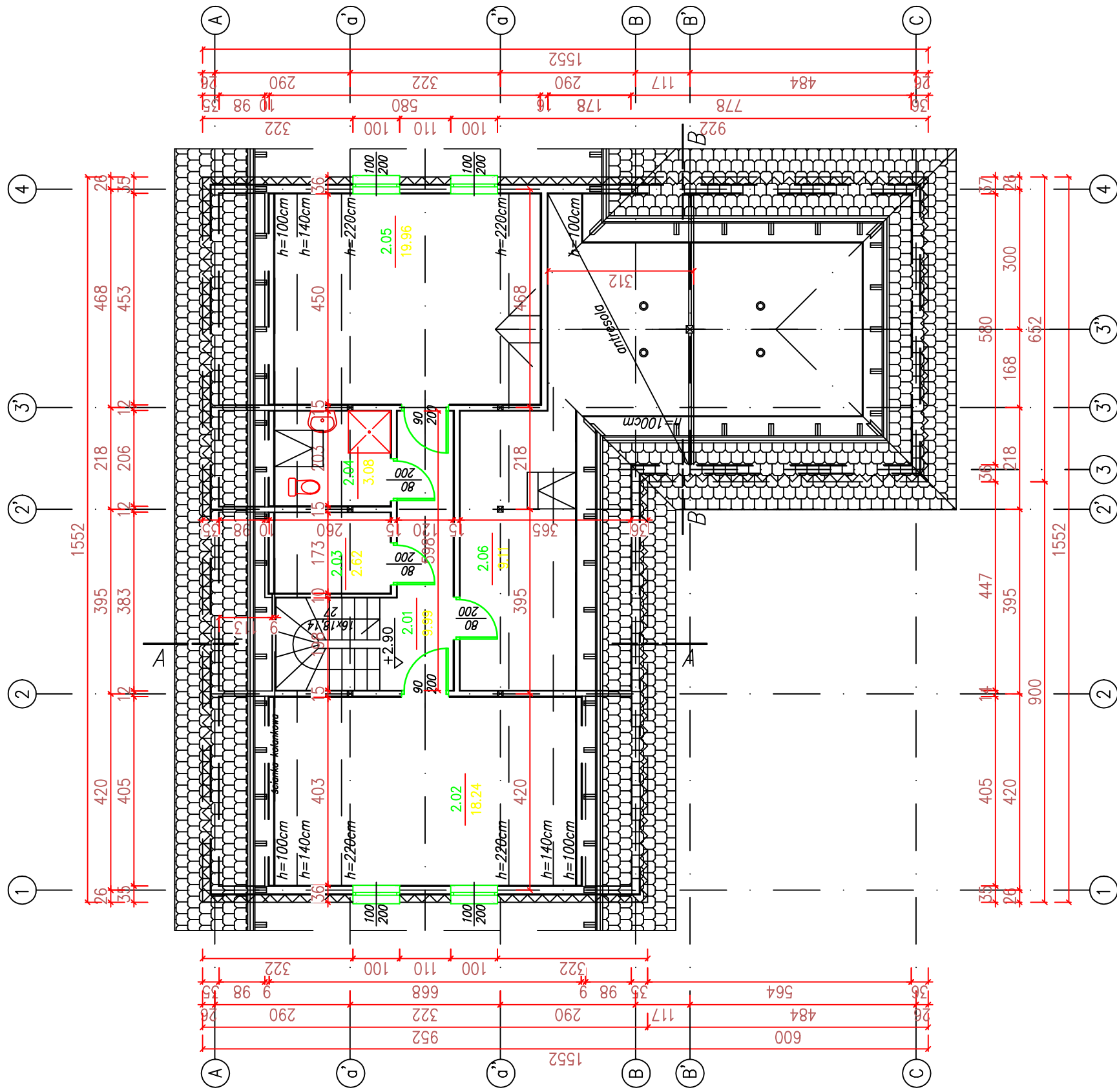

Rys. nr 4

INWESTOR	Elzbieta i Jerzy Trzeciak
ADRES	ul.Kiepury 1, 63-300 Pleszew
Budowa budynku mieszkalnego jednorodzinnego z wbudowanym garażem dwustanowiskowym dz.nr90/20, obręb Pacanowice, gm. Pleszew	
UMOWA	Z101
FAZA	P.B.
DATA	11.2020
SKALA	1:100
BRANŻA:	Arch-konstr
PROJEKTANT	inż. Kazimierz Hoak
NR UPR. PROJ.	UAN-8386/4/85,UAN-8386/7/90
ASYSTENT	mgr Małgorzata Banaszak



pracownia budowlana
przemysław banaszak

tel. 0-62/7428 960
68-500 pleszew
ul. świdwieńska 22

Rys. nr 7

INWESTOR	Elzbieta i Jerzy Trzeciak	UMOWA	Z101
ADRES	ul.Kiepury 1, 63-300 Pleszew	FAZA	P.B.
		DATA	11.2020
		SKALA	1:100
		BRANZA:	Arch-konstr
			projekt
PROJEKTANT	inż. Kazimierz Hoak		
NR UPR. PROJ.	UAN-8386/4/85,UAN-8386/7/90		
ASYSTENT	mgr Malgorzata Banaszak		

Budowa budynku mieszkalnego jednorodzinnego z wbudowanym garażem dwustanowiskowym dz.nr90/20, obręb Pacanowice, gm. Pleszew

ELEMENTY KONSTRUKCJI

pracownia budowlana przemysław banaszak
ul. świdwieńska 22
tel. 0-62/7428 960
68-500 pleszew

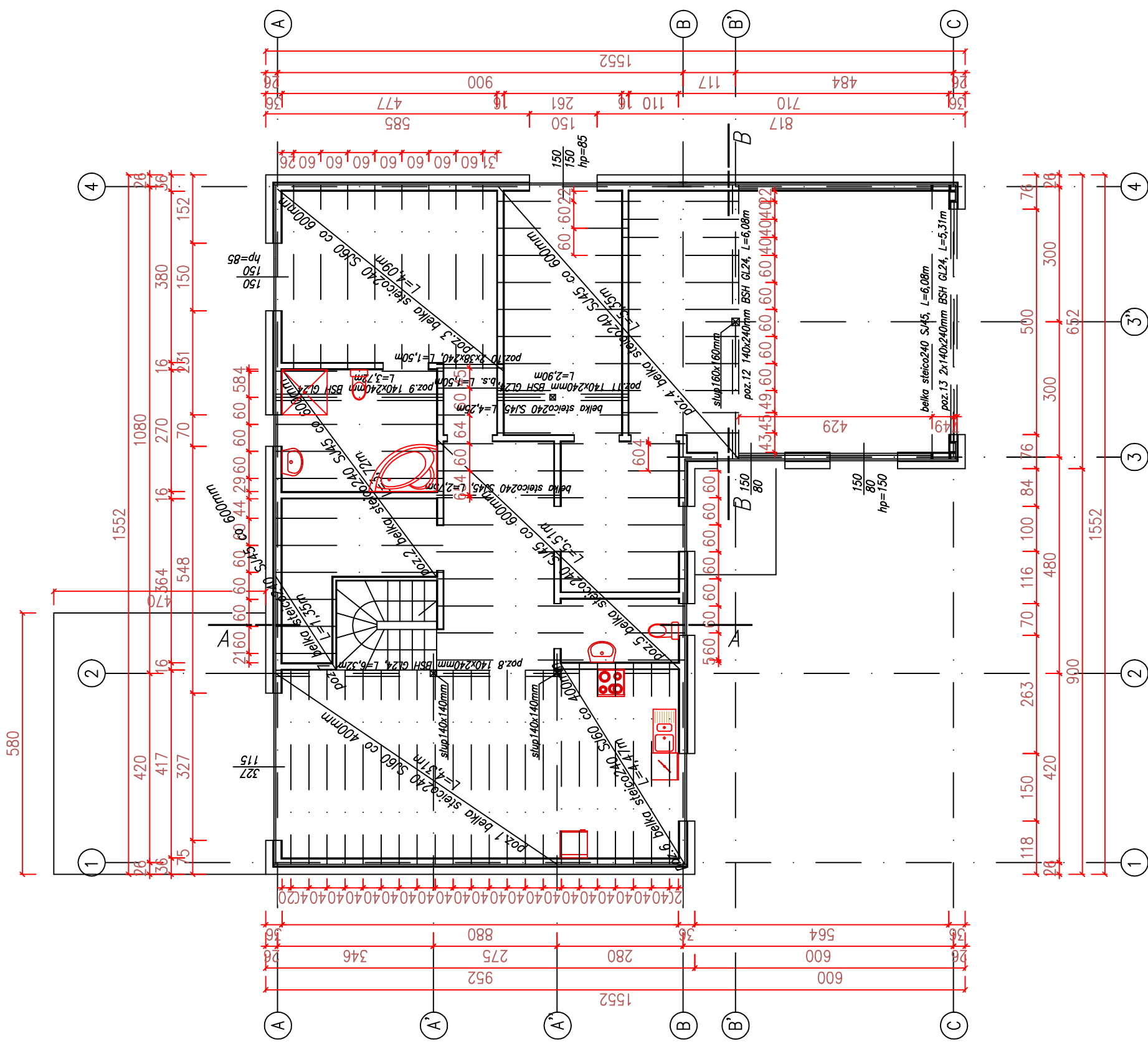

- dachówka ceramiczna
- lata 4,5x5,7cm
- kontrłata 1,9x3,8cm
- folia paroprzepuszczalna
- krokiew 16x10cm
- pustka
- wełna mineralna gr.30cm
- ruszt stalowy gr.5cm
- folia paroszczelna
- płyta GK gr.12,5mm
- płyta 16x6cm

- dachówka ceramiczna
- lata 4,5x5,7cm
- kontrłata 1,9x3,8cm
- folia paroprzepuszczalna
- krokiew 16x10cm /
- wełna mineralna gr.30cm
- ruszt stalowy gr.10cm
- folia paroszczelna
- płyta GK gr.12,5mm

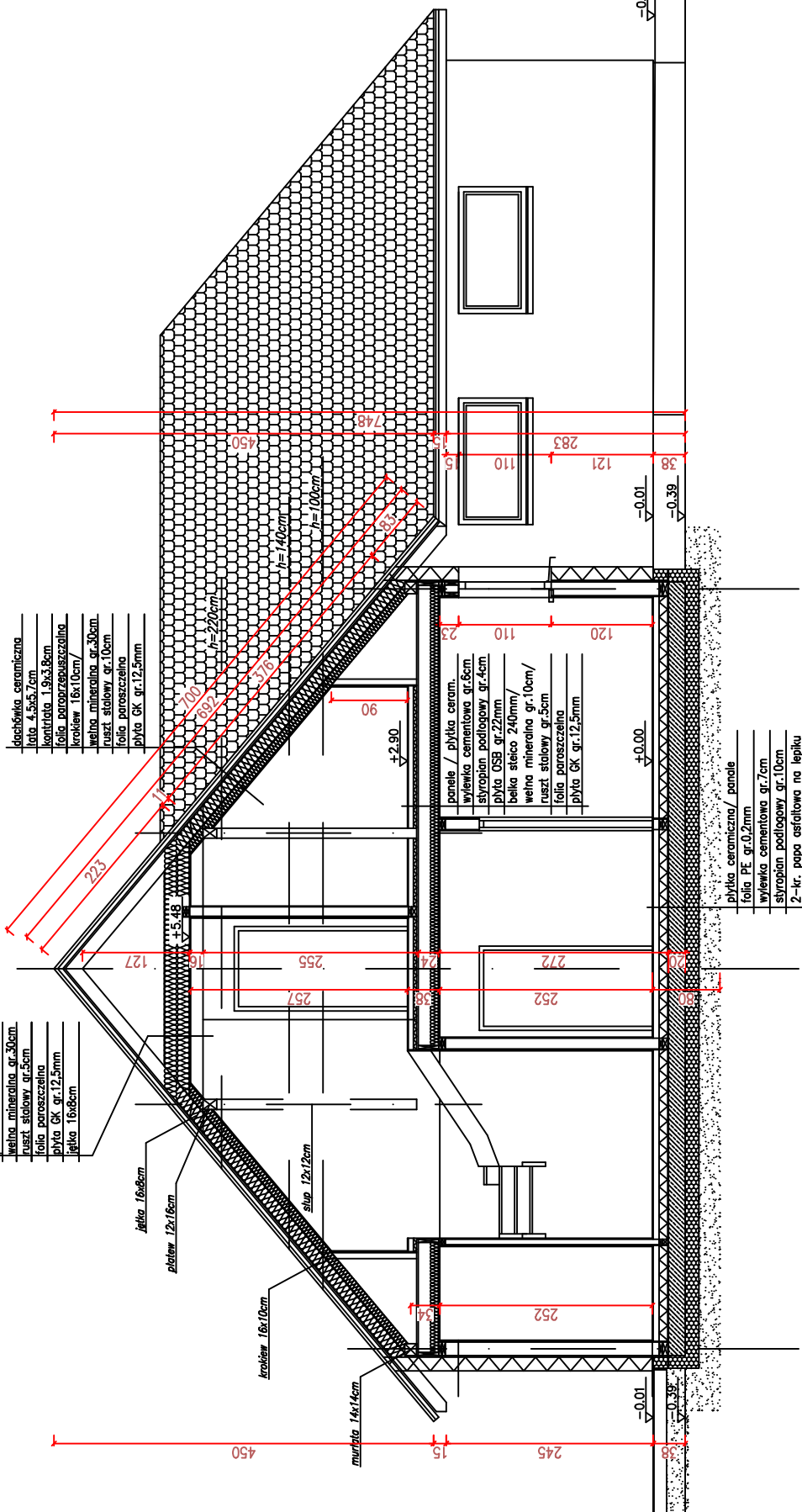

- płyta ceramiczna / panele
- folia PE gr.0,2mm
- wylewka cementowa gr.7cm
- styropian podłogowy gr.10cm
- 2-kr. popa asfaltowa na lepiku
- płyta fundamentowa żelbetowa gr.20cm
- strodur gr.16cm
- podsiypka piaskowa

Rys. nr 5

INWESTOR	Eizbieta i Jerzy Trzeciak
ADRES	ul. Kiepury 1, 63-300 Pleszew
UMOWA	Z101
FAZA	P.B.
DATA	11.2020
SKALA	1:50
BRANŻA	Arch-kostr
PROJEKTANT	inż. Kazimierz Hoak
NR UPR. PROJ.	LWN-8386/4/BSJWN-8386/7/90
ASYSTENT	mgr Małgorzata Banaszak
PRZEKRÓJ PIONOWY A-A	
projekt	
pracownia budowlana przemysław banaszak	
ul. 7-07/13 9-0 63-300 Pleszew ul. Stefaniowa 22	

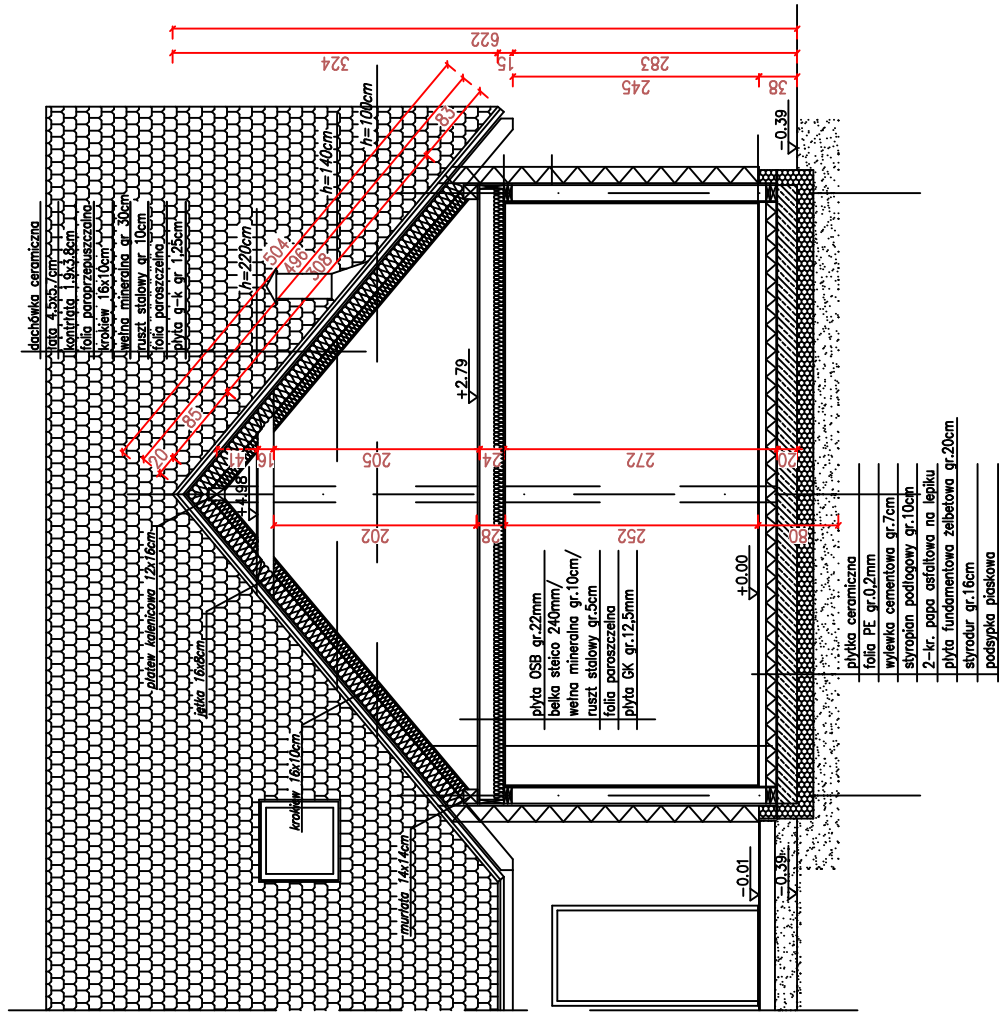

Rys. nr 6

INWESTOR	Eizbieta i Jerzy Trzeciak
ADRES	ul.Kiepiury 1, 63-300 Pleszew
Budowa budynku mieszkalnego jednorodzinnego z wbudowanym garażem dwustanowiskowym dz.nr90/20, obręb Pacanowice, gm. Pleszew	
UMOWA	Z101
FAZA	P.B.
DATA	11.2020
SKALA	1:50
BRANŻA	Arch-konstr
PROJEKTANT	inż. Kazimierz Hoak
NR UPR. PROJ.	LWN-8386/4/BS,LWN-8386/7/90
ASISTENT	mgr Małgorzata Banaszak
pracownia budowlana przemysław banaszak	
ul. Wesoła 23 940 63-300 Pleszew ul. Bełwicka 22	

Ściana zewnętrzna

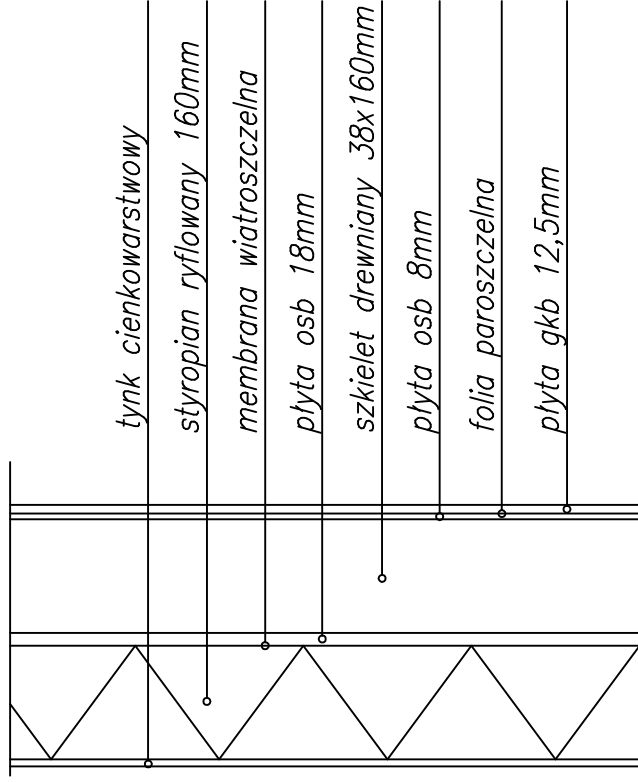

37

Ściana działowa

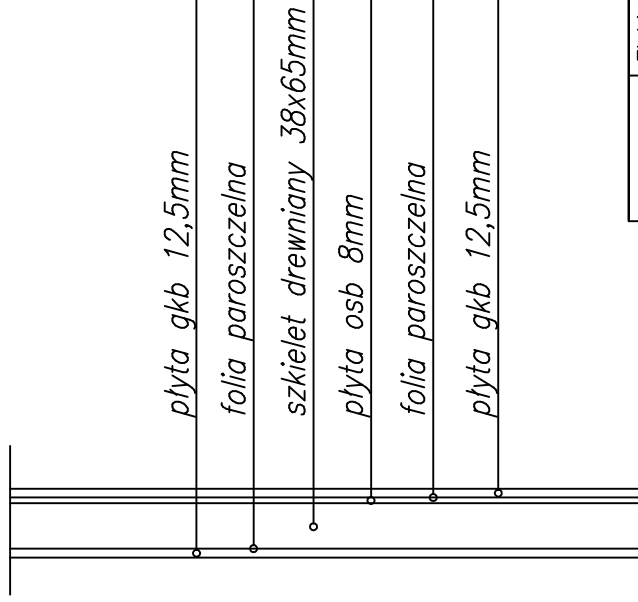

10

Rys. nr 8

INWESTOR	Elżbieta i Jerzy Trzeciak		
ADRES	ul.Kiepury 1, 63-300 Pleszew		
BUDOWA	budynku mieszkalnego jednorodzinnego		
	UMOWA	Z101	
	FAZA	P.B.	
DATA	11.2020		
SKALA	1:100		
BRANŻA:	Arch-konstr		
PROJEKTANT	projekt inż. Kazimierz Haak		
NR UPR. PROJ.	UAN-8386/4/85,UAN-8386/7/90		
ASYSTENT	mgr Małgorzata Banaszak		



pracownia budowlana
przemysław banaszak

tel. 70-6274 28 960
63-300 Pleszew
ul. Sienkiewicza 22